

System Obsługi Przetargów

Dostosuj ofertę do możliwości swoich oraz konkurencji

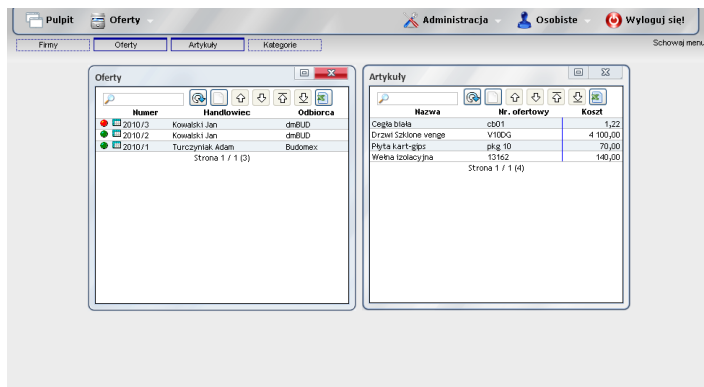

Zbuduj swoją ofertę na podstawie bazy produktów. Informacje o produktach mogą być synchronizowane z systemami magazynowymi takimi jak WF-MAG. Po ogłoszeniu wyników przetargu uzupełnij informacje o ofercie konkurencji – będzie dostępna przy tworzeniu kolejnej oferty.

Produkt	Pudełko	Konkurent	Odbiorca	Cena konkurencji	Nasza cena	Data oferty
Cegła biała	na sztuki	Cegielnia Swarzędz	Budomex	1,40	1,30	2010-11-15
Cegła biała	na sztuki	Cegielnia Swarzędz	dmBUD	1,27	1,35	2010-11-15
Cegła biała	na sztuki	PMBUD SA	Budomex	1,32	1,30	2010-11-15
Drzwi Szklone venge		Cegielnia Swarzędz	Budomex	4 500,00	4 300,00	2010-11-15
Drzwi Szklone venge		PMBUD SA	Budomex	4 350,00	4 300,00	2010-11-15
Drzwi Szklone venge		PMBUD SA	dmBUD	4 300,00	4 200,00	2010-11-15
Płyta kart-gips	6 x 1200 x 3000	Cegielnia Swarzędz	Budomex	77,50	75,00	2010-11-15
Płyta kart-gips	6 x 1200 x 3000	PMBUD SA	Budomex	92,50	75,00	2010-11-15
Wełna izolacyjna	2x4500 x 1000	Cegielnia Swarzędz	Budomex	151,67	150,00	2010-11-15
Wełna izolacyjna	2x4500 x 1000	PMBUD SA	Budomex	150,00	150,00	2010-11-15

Korzyści:

- 😊 Baza wszystkich przygotowanych i złożonych ofert
- 😊 Workflow oferty – ścieżka akceptacji uzależniona od wartości oferty
- 😊 Baza oferty składanych przez konkurentów
- 😊 Możliwa integracja z systemami magazynowymi – automatyczny import informacji o produktach oraz kontrahentach
- 😊 Przejrzysty i prosty w obsłudze interfejs
- 😊 Pozwala na systemową analizę składanych ofert

Oferta dzielona jest na pakiety artykułów. Artykuły wybierane są z bazy danych, która może być synchronizowana z oprogramowaniem magazynowym (informacje o cenie artykule i cena zakupu). System tworzy też bazę ofert konkurencji, do wykorzystania w układaniu nowych ofert oraz analizach.

Wygrany

Podstawowe informacje

Utworzona: 2010-11-15 10:31:44
 Numer: 2010/01
 Rodzaj: Przetarg / Oferta
 Kupujący: Budomex
 Handlowiec: Turczyński Adam
 Notatka:
 Umowa od:
 Umowa do:

Informacje pomocnicze

Kurs EUR: 3,764
 Kurs USD: 2,8761
 Kurs z dnia: 2010-10-29
 Wartość: 111 000,00
 Koszt: 105 400,00
 Marża[%]: 5,3
 Konkurent 1: Cegielnia Swarzędz
 Konkurent 2: PMBUD SA
 Konkurent 3:
 Przegrany z:

Historia akceptacji

10:40 15-lis (pn) Turczyński Adam - Oferta złożona -> Wygrany
 10:39 15-lis (pn) Turczyński Adam - Po akceptacjach -> Oferta złożona
 10:39 15-lis (pn) Turczyński Adam - Akceptacja audytora -> Po akceptacjach
 10:39 15-lis (pn) Turczyński Adam - Akceptacja handlowca -> Akceptacja audytora

Pakiet A

Lp	Produkt	Pudełko	Opis	Koszt	Ilość	Cena do przetargu	Wartość	Marża[%]	Wart. K1	Wart. K2	Wart. K3	Uwagi
1	Cegła biała	na sztukę	Cegła biała sil	1,22	10000	1,30	13 000,00	6,6	14000	13200		
2	Płyta kart gips	6 x 1200 x 300		70,00	40	75,00	3 000,00	7,1	3100	3700		
3	Drzwi Szkłone venge			4 100,00	20	4300	86 000,00	4,9	90000	87000		
4	Wełna izolacyjna	2x4500 x		140,00	60	150,00	9 000,00	7,1	9100	9000		
Podsumowanie							105 400,00					
							111 000,00	5,3				

Wywołania: Data utworzenia oferty, Automatycznie nadany numer oferty, Czy jest to oferta do przetargu, czy zwykła, Firma kupująca, wybrana z bazy kontrahentów, Wskazanie handlowca zajmującego się tą ofertą, Lista załączonych plików, Oferta dzielona jest na pakiety, Wybór oferowanego artykułu

Statystyki: Suma wartości oferty, Suma kosztu oferty, Marża sumaryczna, Wskazanie konkurencji, W wypadku przegrania, wskazanie kto wygrał przetarg, Historia statusów oferty

Podsumowanie tabeli: Koszt artykułu (cena zakupu/wytworzenia+ryzyk o kursowe+transport), Podanie ilości, Cena ofertowa, Obliczenie wartości, Obliczenie marży, Dodatkowe uwagi do oferty na produkt, Jaka była wartość ofert konkurentów

Oferty konkurencji można analizować na poziomie oferty, pakietu ofert, artykułu.

Raport porównawczy

Porównanie z konkurencją

Filtrowanie wg pakietu

Nazwa pakietu

Nazwa produktu

Oferowana ilość

Nasza cena ofertowa za sztukę

Nasza marża

Cena ofertowa * ilość

Różnica w cenie naszej i konkurenta

Procentowa różnica w cenie naszej i konkurenta

Informacje o następnym konkurencie

Pakiet	Produkt	Ilość	Cena do przetargu	Wartość	Marża[%]	Cena do przetargu	Różnica [PLN]	Cena do przetargu	Różnica [PLN] [%]
Pakiet A	Cegła biała	10 000	1,30	13 000,00	7	1,40	0,10	8	1,32
Pakiet A	Płyta kart gips	40	75,00	3 000,00	7	77,50	2,50	3	92,50
Pakiet A	Drzwi Szkłone venge	20	4 300,00	86 000,00	5	4 500,00	200,00	5	4 350,00
Pakiet A	Wełna izolacyjna	60	150,00	9 000,00	7	151,67	1,67	1	150,00

Baza kontrahentów zawiera dane wszystkich firm – odbiorców, dostawców oraz konkurentów. Baza kontrahentów może być importowana z innych systemów.

Zapisanie zmian Usunięcie firmy z bazy danych

Nazwa firmy
Nazwa skrócona firmy
Rodzaj kontrahenta
Ryzyko walutowe
Stosowane przez firmę terminy płatności
Stosowane przez firmę terminy dostawy
Koszt transportu (procent ceny)

Lista osób kontaktowych
Ikonka dodawania nowej osoby do firmy

Eksport listy osób do pliku .xls

Adres wraz z ikonkami do wydruku etykiet na koperty/paczki
Ikonka otwierająca stronę firmy
Dodatkowe informacje o firmie

Do każdej firmy można dołączać listę osób kontaktowych.

Zapisanie zmian Usunięcie z bazy danych

Firma do której przypisana jest osoba
Dane osoby
Rodzaj – lista osób może zawierać nie tylko pracowników, ale np. informacje o firmach współpracujących

W razie kontaktów zagranicznych można podać znajomość języków

Adres
Dane kontaktowe

Powiązania między dokumentami są widoczne w postaci ikonki lupy. Każdy formularz otwierany jest w oddzielnym oknie – dzięki temu można szybko podejrzeć szczegółowe dane, po czym powrócić do podstawowego formularza. Tak działa cały interfejs systemu.

Artykuły dzielone są na kategorie. Baza artykułów może być uzupełniana w SOP, bądź importowana z innych systemów. W chwili dodania artykułu do oferty tworzona jest kopia informacji o nim – wszelkie późniejsze zmiany wprowadzane są tylko do nowych ofert.

Zapisz zmiany Usuń produkt

Zapisz i zamknij Usuń Zamknij okno

Artykuł Oferty konkurencji Historia

Informacje o produkcie

Dostawca: Fabryka Mat. Budowlanych

Producent: Fabryka Mat. Budowlanych

Kategoria: Materiały Budowlane

Nazwa: Cegła biała

Nr. kat. producenta: cb01

Nr. ofertowy: cb01

Zawartość opakowania: na sztuki

Koszt: 1,22

Cena katalogowa: 1,45

Opis: Cegła biała silikatowa kl. 150

Wskazanie dostawcy z bazy kontrahentów

Producent – nazwa wpisywana tekstowo

Numer katalogowy producenta

Nasz numer katalogowy

Nasz całkowity koszt

Przypisanie do kategorii

Nazwa artykułu

Opis zawartości opakowania

Cena z naszego katalogu

Dodatkowy opis

Na zakładce „Oferty konkurencji” dostępna jest lista znanych ofert konkurentów na ten produkt – na podstawie informacji o tym co oferowała konkurencja w przetargach.

Zapisz i zamknij Usuń Zamknij okno

Artykuł Oferty konkurencji Historia

Eksport danych do pliku .xls

Produkt	Konkurent	Odbiorca	Cena konkurencji	Nasza cena	Data oferty
Cegła	Cegielnia	Budomex	1,40	1,30	2010-11-15
Cegła	Cegielnia	dmbUD	1,27	1,35	2010-11-15
Cegła	PMBUD SA	Budomex	1,32	1,30	2010-11-15

Nazwa produktu

Kliknięcie na wiersz spowoduje otworenie oferty z której pochodzą informacje

Nazwa konkurenta

Dla kogo była przygotowana oferta

Cena konkurencji na ten produkt w danym przetargu

Nasza cena w tamtym przetargu

Data utworzenia oferty, z której pochodzi informacja

Możliwe jest szybkie dostosowanie do indywidualnych potrzeb firmy – zmiana pól na formularzach, kontrola dostępu, integracja z istniejącymi w firmie systemami.